

ADRESSAGE

Base Adresse Locale (BAL)

Le 31/01/2024
AG V1.0



→ **01** Pourquoi créer sa BAL



→ *Quelques notions*



BAL : La **B**ase **A**dresse **L**ocale, c'est la base d'adressage de la commune



BAN : La **B**ase **A**dresse **N**ationale (alimentée par les BAL)

mes-adresses.data.gouv.fr :

→ outil permettant d'administrer la BAL de votre commune

adresse.data.gouv.fr :

→ site national de l'adresse qui référence les BAN/BAL

➔ *Contexte national*

Il existe de multiples bases de données d'adresses : DGFIP, IGN, INSEE, La Poste, ARCEP, Guichet Adresse, SDIS, etc.
Elles ne se basent pas sur un référentiel commun → manque d'homogénéité



Google Maps



TOMTOM



LA POSTE



➔ **La BAN, une base fiable et gratuite**

Objectif : création d'une base d'adresse unique, univoque, fiable et utilisable par tous.

Important pour :



Raccordements télécoms (fibre optique)



Renseigner les secours



Livraison des colis



Géolocalisation



Réseaux eau potable, assainissement, électricité, etc.



➔ Une adresse c'est quoi ?



Une adresse est définie par ses coordonnées géographiques qui sont rattachées à une adresse postale :

- un numéro de rue
- un complément de voie (*optionnel*)
- Un type et un nom de voie
- Une commune
- Des coordonnées géolocalisées : il peut y avoir plusieurs emplacements pour une même adresse



L'adresse relève de la compétence des communes. Elles peuvent **déléguer** cette tâche à leur EPCI ou à l'exécutant technique de leur choix (*structure de mutualisation, prestataire, etc.*).



Une Base Adresse Locale « communale » est l'expression de cette compétence. Elle doit être mise à jour aussi souvent que possible.

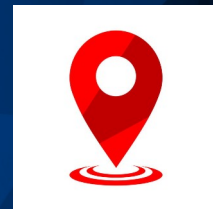

Rue du Vieux Bourg
67 numéros

45 Rue du Vieux Bourg - Gaurioffret (33183)

Voie *

Rue du Vieux Bourg OU + Créer une voie

Toponyme

- Choisir un toponyme -

Numéro *

45 suffixe

Positions ⓘ

Type Latitude Longitude

Bâtiment 45.039511 -0.394512

+ Ajouter une position au numéro

Parcelles cadastré ⓘ

33183000WH090

Masquer le cadastre

Commentaire

Note...

Certifier et enregistrer Enregistrer Annuler

➔ *La loi « 3DS »*

- [La loi "3DS"](#) a été adopté le 09/02/2022
- [Le décret d'application](#) a été publié le 11/08/2023
- Elle impose à toutes les communes de certifier leurs adresses via la Base Adresse Locale (BAL)
- La BAL, qui alimente la base nationale des adresses (BAN), permettra de géolocaliser chaque habitation
- La **BAN** fait partie du «**service public des données** de référence». C'est la seule base officiellement reconnue par l'État

La loi 3DS

Loi relative à la différenciation,
la décentralisation, la déconcentration et
portant diverses mesures de simplification
de l'action publique locale



→ **02** Comment créer sa BAL



➔ *Un éditeur dédié mis à disposition*



L'éditeur « Mes Adresses » permet de créer et de modifier sa BAL
<https://mes-adresses.data.gouv.fr/>



+ Créer une Base Adresse Locale

mes-adresses.data.gouv.fr

clayrac > Cleyrac

Cleyrac - 33129
24 voies

Commune Voies Toponymes

Ajouter une voie

Rechercher une voie

- Au Colombier ✓ ...
- Bageran Ouest ✓ ...
- Barade ✓ ...
- Champ de Marchais ✓ ...
- Georges ✓ ...
- La Charbonniere ✓ ...
- La Mondette ✓ ...
- La Salle ✓ ...
- Le Bourg Nord ✓ ...
- Le Bourg Sud ✓ ...
- Le Breuil ✓ ...
- Les Gerauds Nord ✓ ...
- Lieu Dit Barbereau ✓ ...

Plan OpenMapTiles

© Etalab © OpenMapTiles © Contributeurs OpenStreetMap

➔ *Un guide d'accompagnement*



Le Guide « **Mes Adresses** » vous accompagne pour gérer votre Base Adresse Locale. Il a été rédigé dans le cadre du Programme Bases Adresses Locales de l'ANCT.

Pour savoir utiliser
l'application mes-
adresses

Les guides sont régulièrement actualisés. Si vous téléchargez la version PDF, pensez à vérifier que vous disposez de la dernière version en vigueur. Le type de version et les dates de mises à jour figurent à la fin des PDF.

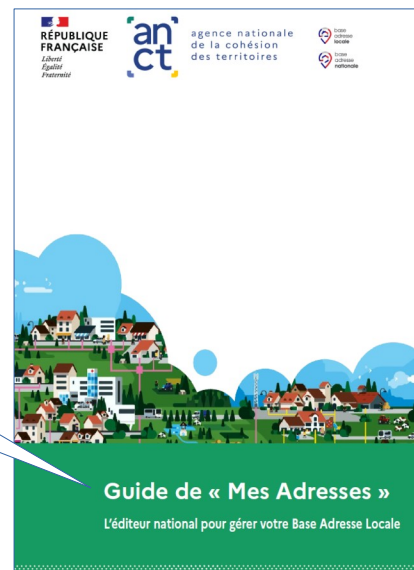

➔ *Quelques Conseils pour la fibre*

Pour faciliter l'intégration de votre BAN dans le référentiel fibre optique :

- Placer la position de l'adresse sur le bâtiment principal
- **Renseigner la/les parcelles cadastrales correspondantes. Cette étape est fortement conseillée pour faciliter l'identification du bâtiment concerné**
- Quand une adresse est certifiée, nettoyer les adresses non certifiées concernant le même bâtiment
- Une fois votre BAL à jour, informez-nous :
 - Gironde THD (adressage.mairies@orange.com)
 - Gironde Numérique (adressage@girondenumerique.fr)

➔ *Besoin d'accompagnement ?*

Lien → <https://adresse.data.gouv.fr/gerer-mes-adresses>



Adress' & Vous (société)



SIGEO 3D (société)



SOGEFI Ingénierie géomatique (société)



PRODEXA (société)



Edenmap (société)



ADRÉ Ingénierie (société)



CICL (société)



Groupe GDS



Cotégéo





→ **03** Le parcours de l'adresse



➔ *Synthèse du parcours*

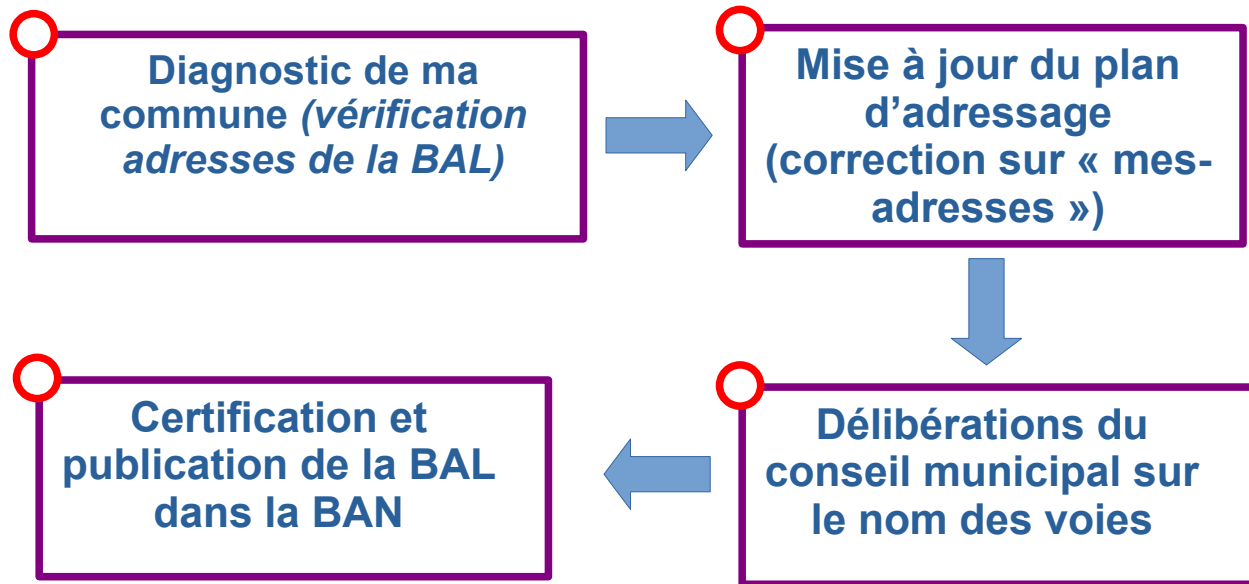

➔ ○ *Diagnostic de ma commune*



Créer sa BAL et vérifier les adresses pour voir s'il existe des incohérences sur la commune :

- numéros ou noms de rue erronés, manquants, en doublons,
- mauvais géolocalisation,
- toponymes à créer (*lieux dits, hameaux, etc*).

The screenshot shows the 'mms-adresses.data.gouv.fr' website interface. The page title is 'Cleyrac - 33129' with '24 voies' listed. The left sidebar contains a search bar and a list of streets, each with a green checkmark and a three-dot menu icon. The main area is a map of Cleyrac with various place names labeled, including 'Lieu Dit Grosseval', 'Au Colombier', 'Le Bourg Sud', and 'La Salle'. The map is overlaid with a grid and has zoom controls on the right side. The bottom of the page includes a 'Plan OpenMapTiles' logo and a copyright notice for '© Ebalab © OpenMapTiles © Contributeurs OpenStreetMap'.

➔ ○ *Diagnostic de ma commune*

Guide d'accompagnement de l'adressage

Pour savoir nommer
et numéroter sur le
terrain → faire son
plan d'adressage



Les guides sont régulièrement actualisés. Si vous téléchargez la version PDF, pensez à vérifier que vous disposez de la dernière version en vigueur. Le type de version et les dates de mises à jour figurent à la fin des PDF.

Diagnostic de ma commune

- Exemples d'erreurs d'adressage

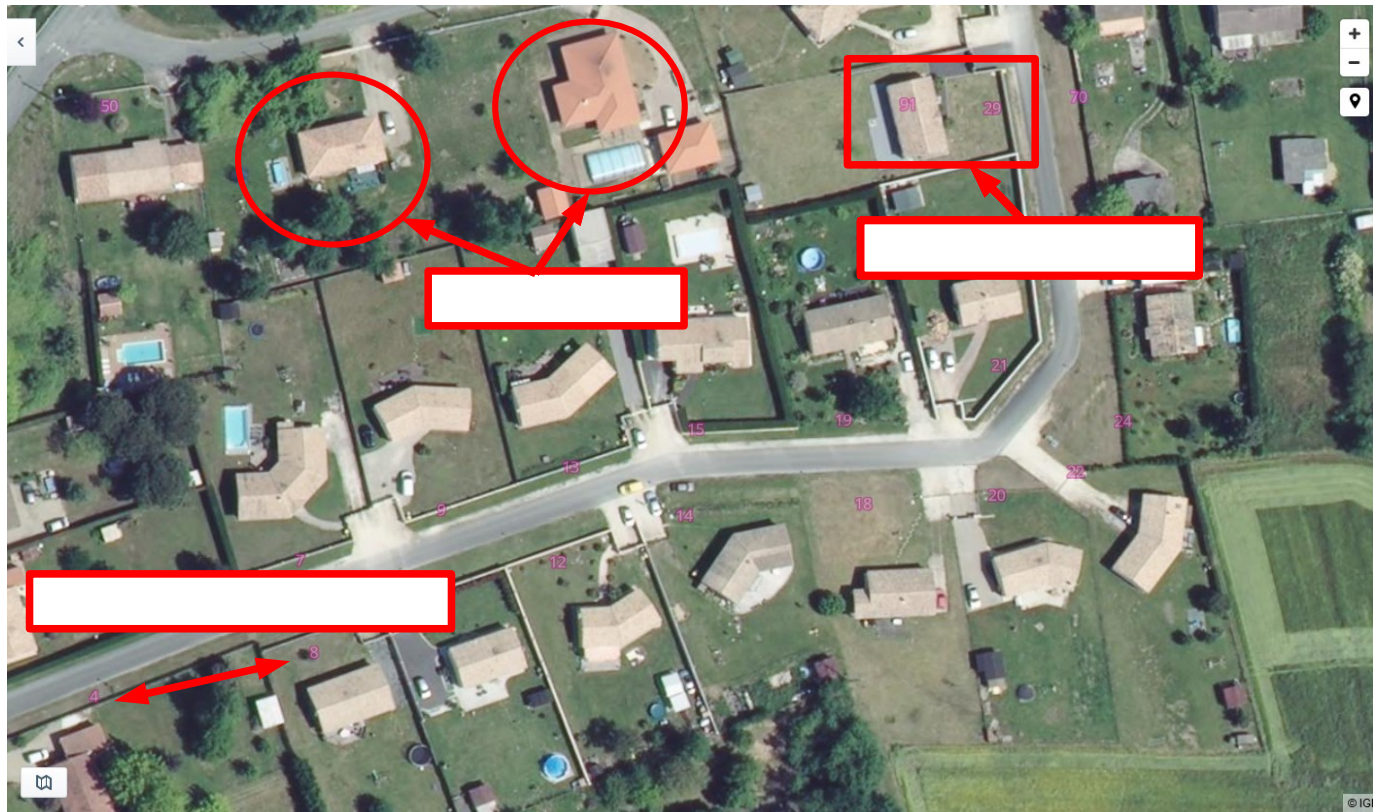

➔ ○ Mise à jour du plan d'adressage

➔ Outil « [mes-adresses](https://mes-adresses.data.gouv.fr) »



mes-adresses.data.gouv.fr

Allee Baradeyre
20 numéros

10 Allee Baradeyre - Cadajac (33080)

Voie *

Allee Baradeyre OU + Créer une voie

Toponyme

- Choisir un toponyme -

Numéro *

10 suffixe

Positions ?

Type	Latitude	Longitude
Inconnu	44.748712	-0.529471

Ajouter une position au numéro

Parcelles cadastré ?

Depuis la carte, cliquez sur les parcelles que vous souhaitez ajouter au numéro.

Afficher le cadastre

Commentaire

Note...

○ Adresse postale du logement

○ Type de position + coordonnées géographiques

○ Parcelle cadastrale

➔ ○ *Délibération du conseil municipal*

Les noms des voies et des lieux-dits font l'objet de délibérations prises en **conseil municipal** et les numéros d'arrêtés.

Il existe des modèles en ligne ou sur le « [guide des bonnes pratiques](#) »



➔ **Certifier et publier sa BAL**

Publier une Base Adresse Locale c'est transmettre toutes ses adresses à la Base Adresse Nationale. Une BAL publiée est alors accessible et ses adresses utilisables par tous les opérateurs.

Il est tout à fait possible de publier une BAL dès l'ajout de quelques adresses ou leur modification, et de compléter ultérieurement.

Pour des raisons de sécurité, la publication nécessite une authentification par un élu, via l'outil FranceConnect ou par code envoyé sur la boîte courriel référencée sur service-public.fr par la commune.

M'authentifier comme élu de la commune	Authentifier la mairie de la commune
 S'identifier avec FranceConnect	Recevoir un code d'authentification
Un code d'authentification vous sera envoyé à l'adresse : <i>mairie@mairie-cadajac.fr</i>	



Seule la commune a l'autorité et la possibilité de valider et de certifier la BAL.

Maintenir la BAL à jour

- ⌘ Les fichiers de la BAL régulièrement réalisés et mis à jour et une copie doit être conservée
- ⌘ Une seule Base Adresse Locale est publiée par commune





→ **04** Contacts et documentations



Liens utiles

- Site national des adresses : <https://adresse.data.gouv.fr/>
- Outil de création de la BAL : <https://mes-adresses.data.gouv.fr/>
- Documentation utile : <https://adresse.data.gouv.fr/ressources>

Recherche de la BAL : <https://www.ladefrance.fr/jorf/id/JORFTEXT000047964530>



Besoin de plus d'informations ?

**Contactez-nous via l'adresse
dédiée !**

adressage@girondenumerique.fr

